MITTWOCH, 8. JANUAR 2014 www.hallo-muenchen.de

HALLO

Neuhauser Anzeiger Nymphenburger
Seit 1948
Dessauerstr. 10 · 80[illegible]chen · Tel. 089/14 98 15 820 · [illegible]anzeiger.de

PLUS:
So schenkt Ungeliebtes doch noch Freude › SEITE 6

SERVICE
Was 2014 im Viertel geplant ist
» S. 4 und 5

Narrisch Gas geben

Erika und Horst Wermuth regieren Neuhausens Faschingsvolk

NEUHAUSEN Im Fasching geht's verrückt zu – dafür ist er da. Und es wird noch narrischer mit einem gut aufgelegten Prinzenpaar, das zu jeder Gaudi bereit ist. Das hat der Faschingsclub Neuhausen (FCN) in Erika und Horst Wermuth (Foto) gefunden. Wie sich die beiden 52-jährigen Harley-Biker aus Neuhausen auf die kommende Faschingssaison und ihre Aufgabe vorbereiten › SEITE 3

Neuhauser Faschingsclub startet mit einem außergewöhnlichen Prinzenpaar in die Saison 2014

Mit dem Bike auf den Stadtteilthron

NEUHAUSEN Noch ist es ein gut gehütetes Geheimnis, mit welchem Motto der Faschingsclub Neuhausen (FCN) beim Inthronisationsball am Samstag, 11. Januar, im Taxisgarten in die närrische Saison startet. Das neue Prinzenpaar – so viel steht fest – ist jedoch außergewöhnlich. Die Rede ist von Erika und Horst Wermuth (Foto). Beide sind 52 Jahre alt, eingefleischte Harley-Fahrer, seit 2005 miteinander verheiratet und leben in Neuhausen, allerdings in getrennten Wohnungen. Über einen Motorradfahrer-Stammtisch haben sie sich 1999 kennengelernt.

Noch vor wenigen Monaten wären die Industriekauffrau und der Projektmanager im Bereich Bürokommunikation nicht im Traum auf die Idee gekommen, als Prinzenpaar von Neuhausen aufzutreten. Seit einigen Wochen denken sie dafür ständig daran und nutzen jede freie Minute fürs Tanztrainig. „Wir sind auch sonst immer viel unterwegs. Bald sogar mit Chauffeur. Das ist das Schönste", freuen sie sich auf die neue Erfahrung.

Seit Herbst trainiert das Paar einmal pro Woche mit einem eigenen Tanzlehrer, in den letzten Wochen und Tagen vor dem Inthronisationsball verdichtete sich das Trainingsprogramm nochmal deutlich. Zeit dafür hat Horst Wermuth nur in seiner ohnehin schon knappen Freizeit. „Ich dachte nicht, dass der Aufwand so groß sein wird. Aber wenn ich sage, ich mach's, dann mach' ich's auch", sagt der künftige Prinz von Neuhausen. Seine Frau nimmt ihm dabei so viel wie möglich ab. Sie ist momentan hauptsächlich Hausfrau und angehende (Faschings-)Prinzessin. „Ich find's toll. Ich habe gerade die Zeit und genieße es. Und was ich dabei alles kennenlerne! Ich wußte zum Beispiel nicht, dass man Schuhe nach Bedarf umfärben kann. Außerdem durfte ich nie in einem so schönen Kleid heiraten. Das ist jetzt wie ein Hochzeitskleid für mich", freut sich Erika 'Ria' Wermuth.

Abgesehen davon kennt Horst seine Ria gut genug und ahnte schon was passiert, wenn er ihr von der Prinzenpaar-Idee erzählt. Das war nämlich so: Der Neuhauser Faschingsprinz von 2012, Oliver Konrad, ist ein Kollege von ihm und sprach ihn darauf an. „Erstmal habe ich komplett abgewunken", erinnert sich der Biker. „Aber er hat nicht locker gelassen. Erst nach mehreren Anläufen habe ich's Ria gegenüber erwähnt. Und ab dem Zeitpunkt hat sich's dann verselbstständigt."

Die gebürtige Salzburgerin war gleich begeistert. „Ich mache schon seit Jahren Bauchtanz und gehe gerne auf die Bühne", sagt die temperamentvolle Motorradfahrerin. Trotz ihrer Tanzerfahrung ist die kommende Herausforderung aber völlig neu und spannend für die 52-Jährige. „Ich schau' mir die früheren Prinzenpaare und die Videos vom FCN an. Aber im Grunde weiß ich nicht, was mich erwartet", sagt sie. Sonja Gruber, Ex-Prinzessin und Präsidiumsmitglied beim FCN, kann sie da jedoch beruhigen: „Bei uns zählt nur der Spaß an der Sache." Los geht's damit an diesem Wochenende. ul

Bitte vormerken: Termine im Neuhauser Faschingskalender

Der Inthronisationsball des Faschingsclubs Neuhausen (FCN) steigt am Samstag, 11. Januar. Beginn ist um 20 Uhr, Einlass 19 Uhr, im Saal des Taxisgartens, Taxisstraße 12.

Am Samstag, 25. Januar, von 13.30 bis 16.30 Uhr veranstaltet der FCN im Pfarrsaal von Herz Jesu in der Winthirstraße 25 ein Kinderfaschingsfest. Daran schließt sich das neunte FCN Kinder- und Jugendgardetreffen an. Von 16.30 bis 20 Uhr präsentieren auf Einladung der FCN-Jugendshow die Kinder- und Jugendgarden zahlreicher befreundeter Faschingsvereine im Pfarrsaal von Herz Jesu ihr aktuelles Programm.

„Neuhausen narrisch" lautet das Motto beim Faschingstreiben auf dem Rotkreuzplatz. Von Faschingssonntag, 2. März, bis Faschingsdienstag, 4. März, wird der Platz täglich von 11 bis 17 Uhr zur Partyzone. Auf der Bühne präsentieren viele Faschingsgesellschaften bei freiem Eintritt ihre Showprogramme, natürlich auch der FCN mit seinem Prinzenpaar, der Jugendshow, der Garde sowie Showtanzgruppe und dem Männerballett. ul

Christbäume werden geholt

NEUHAUSEN Die Junge Union München-West bietet am Samstag, 11. Januar, wieder eine Abholaktion für Christbäume an. Um seinen Baum gegen eine Spende ab vier Euro abholen zu lassen, sollte man sich bis Donnerstag, 9. Januar, 19 Uhr anmelden (per e-Mail unter anmeldung@christbaumabholaktion.de oder Telefon 24 88 92 50). Der Einzugsbereich deckt den Münchner Westen von Neuhausen-Nymphenburg über Pasing-Obermenzing bis Aubing ab. Ein Teil des Erlöses geht an soziale Einrichtungen.

MÖBEL NACH MAß
WOHNEN OHNE BESCHRÄNKUNG
Seit 1979!
Wir planen für Sie:
Schlafzimmer • Komfortbetten in allen Maßen • Einbauschränke
Regale • Schiebetüren • Wohnwände • Garderoben • Schreibtische u.v.a.
Verschenken Sie keinen Platz! Mit individuell angefertigten Maßmöbeln bieten wir Ihnen die optimale Lösung für jede Raumsituation. Für jede Schräge, Höhe, Tiefe und Breite! Und das alles zum Preis eines Serienmöbels. www.wohnen-nach-mass.de

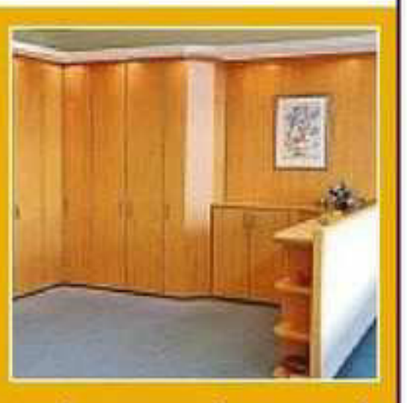

Besuchen Sie unsere umfangreiche Maßmöbelausstellung!
Öffnungszeiten: Di. bis Fr. von 10 - 18 Uhr, Sa. von 10 - 13 Uhr
Maßmöbelvertrieb I.Taglieber • Wittelsbacherstraße im Wittelsbacher Einkaufszentrum (WEZ) • 82110 Germering • Info-Tel. 089/84 84 57

ANZEIGE

TEAM LECHNER'S FRISEURE
81241 München-Pasing · Planegger Straße 9a
(Im Eschenhof) · Telefon 83 44 031

Mit den besten Wünschen für das neue Jahr – Gesundheit, Glück und Erfolg – möchten wir Ihnen unsere individuellen Leistungsangebote in Erinnerung bringen.

Unser langjähriger Mitarbeiter, Herr Martin Urban, wird Sie in Zukunft als Chefcolorist – in Kombination mit einer erfahrenen Stylistin – in unserem Salon betreuen. Darüber hinaus stehen Ihnen unsere Coloristen und Stylisten, Frau Vanessa Auer, Frau Linda Krasniqi und Frau Csilla Borbenye mit Coloration und Stylingleistungen aus einer Hand zur Verfügung. Für das Kundenmanagement zeichnet sich Mario Ribeiro verantwortlich.

Wir bieten individuelle und flexible Leistungen von Spezialisten an. Sie wählen aus. Wir freuen uns auf Ihren Besuch und heißen Sie schon heute ganz herzlich Willkommen.